Ю. Бущко

# Lacrimosa

Пьеса

для струнного оркестра

Партитура

1982 г.

## Состав оркестра:

- Violini I
- Violini II
- Viole
- Violoncelli
- Contrabassi

Пловию Борисовичу Пившиу

# Lacrimosa

## ДЛЯ СТРУННОГО ОРКЕСТРА*)

Ю. Буцко
(1982)

Adagio lagrimoso

V-ni I
V-ni II
V-le
V-celli
C.bassi

p espress.

1

*) Переложение для струнного оркестра III части струнного квартета №3

p espress.

p

poco - - - - - a - - - - poco - - - - - - cresc - -

2

- - cen - - - - - - - do -

f

f

f

f

3

p espress.

p espress.

p

p

4

mf

mf

mf

poco animato e cre- scen- do

f

f

f

f

f espress.

5 Agitato

molto

f espress. molto

f espress. molto

f espress. molto

sf

6 Molto agitato (string.)

poco tranquillo

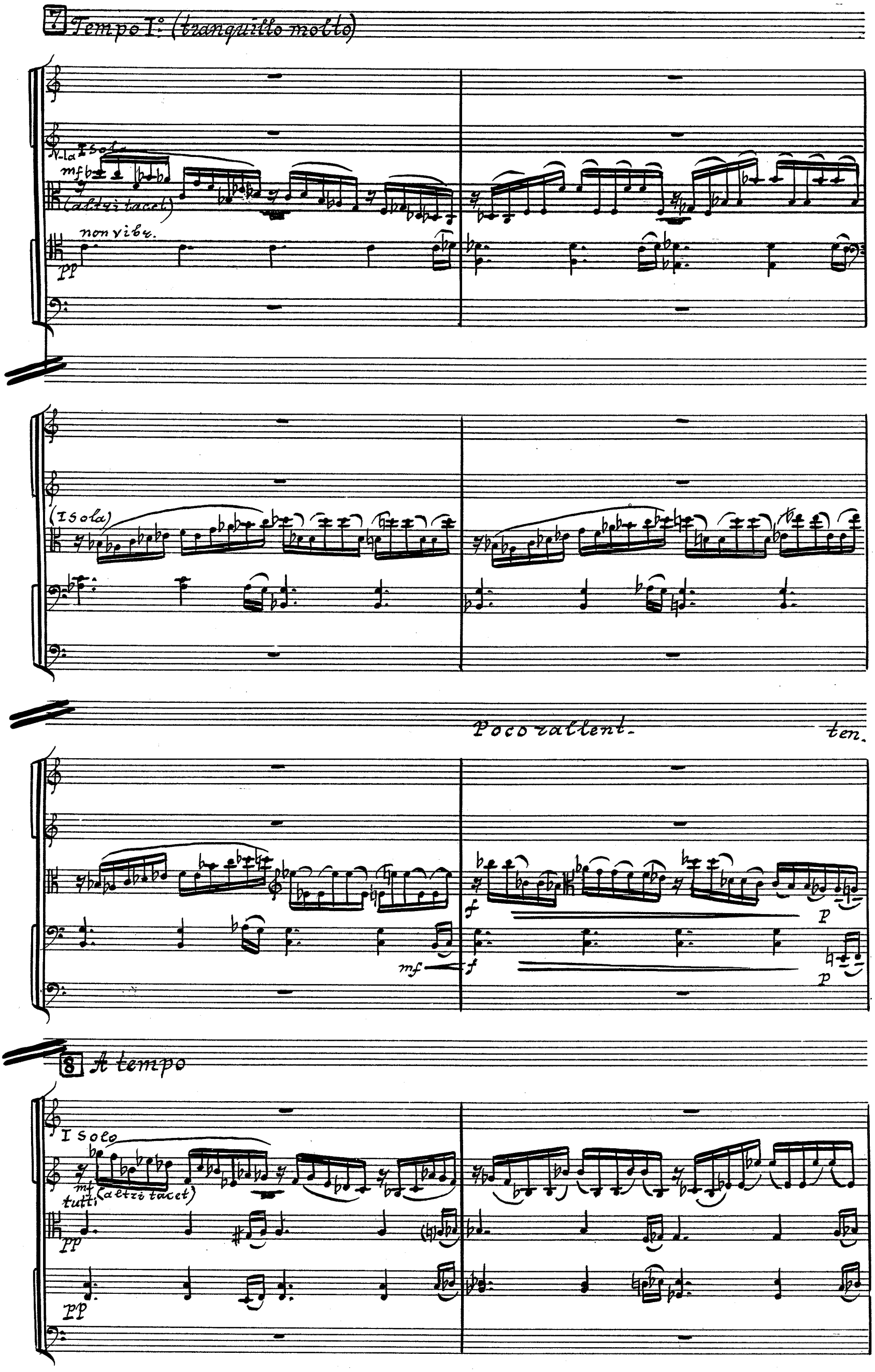
7 Tempo I° (tranquillo molto)
V-la I Solo
mf
(altri tacet)
non vibr.
pp
(I Solo)
Poco rallent.
ten.
f
p
mf
8 A tempo
I Solo
mf
tutti
(altri tacet)
pp

(I Solo)

Poco rallent. ten.

mf mf f f p p p

Tranquillo molto (meno mosso)

I Solo

pp (altri tacet)

(I Solo)

pp div.

ppp ppp ppp

tutti

espres.

9 Tempo I

(I Solo)

mf

unis.

espress.

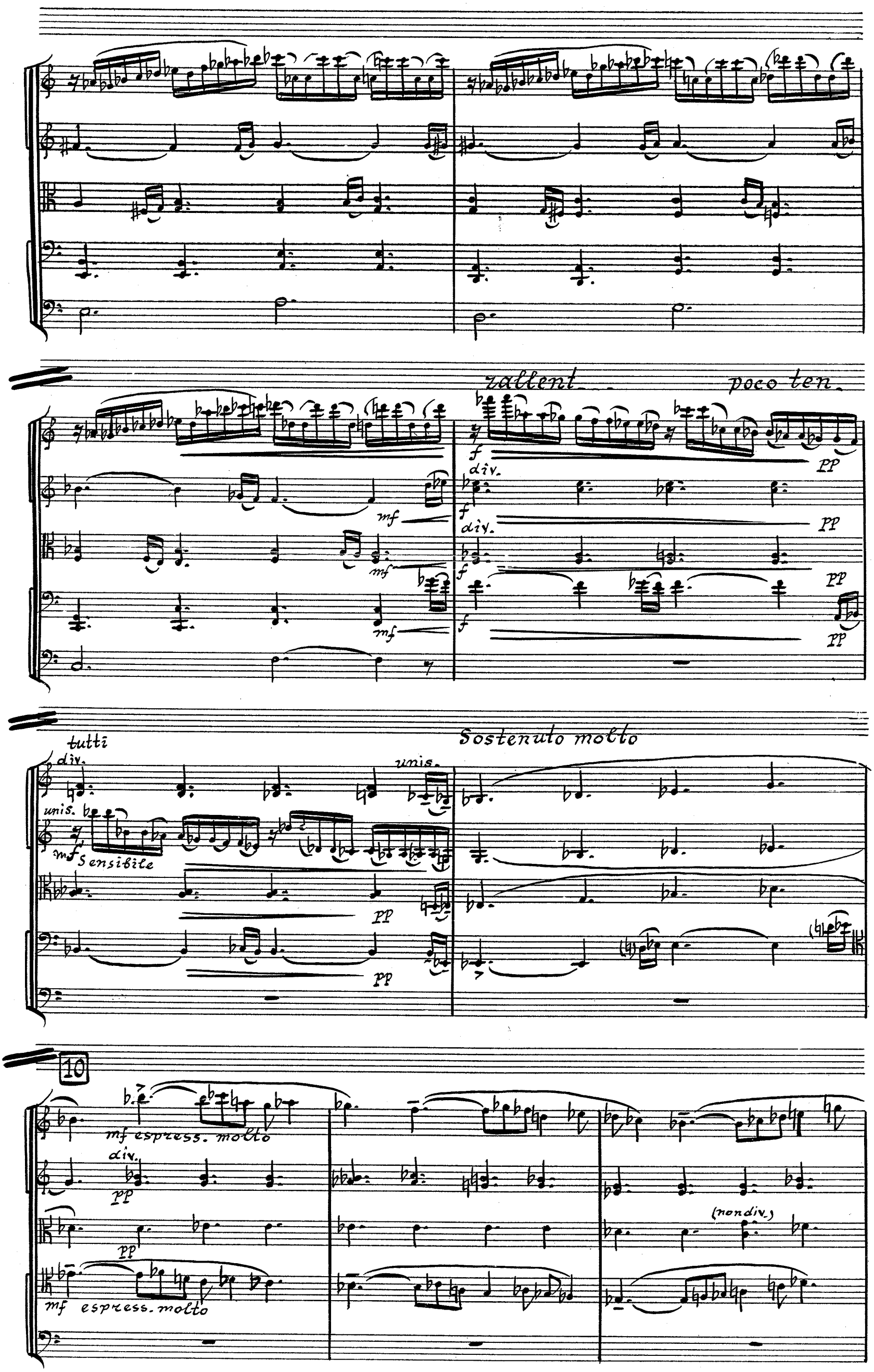
rallent
poco ten.
div.
mf
f
pp
tutti
div.
unis.
mf Sensibile
Sostenuto molto
10
mf espress. molto
div.
pp
(non div.)
mf espress. molto

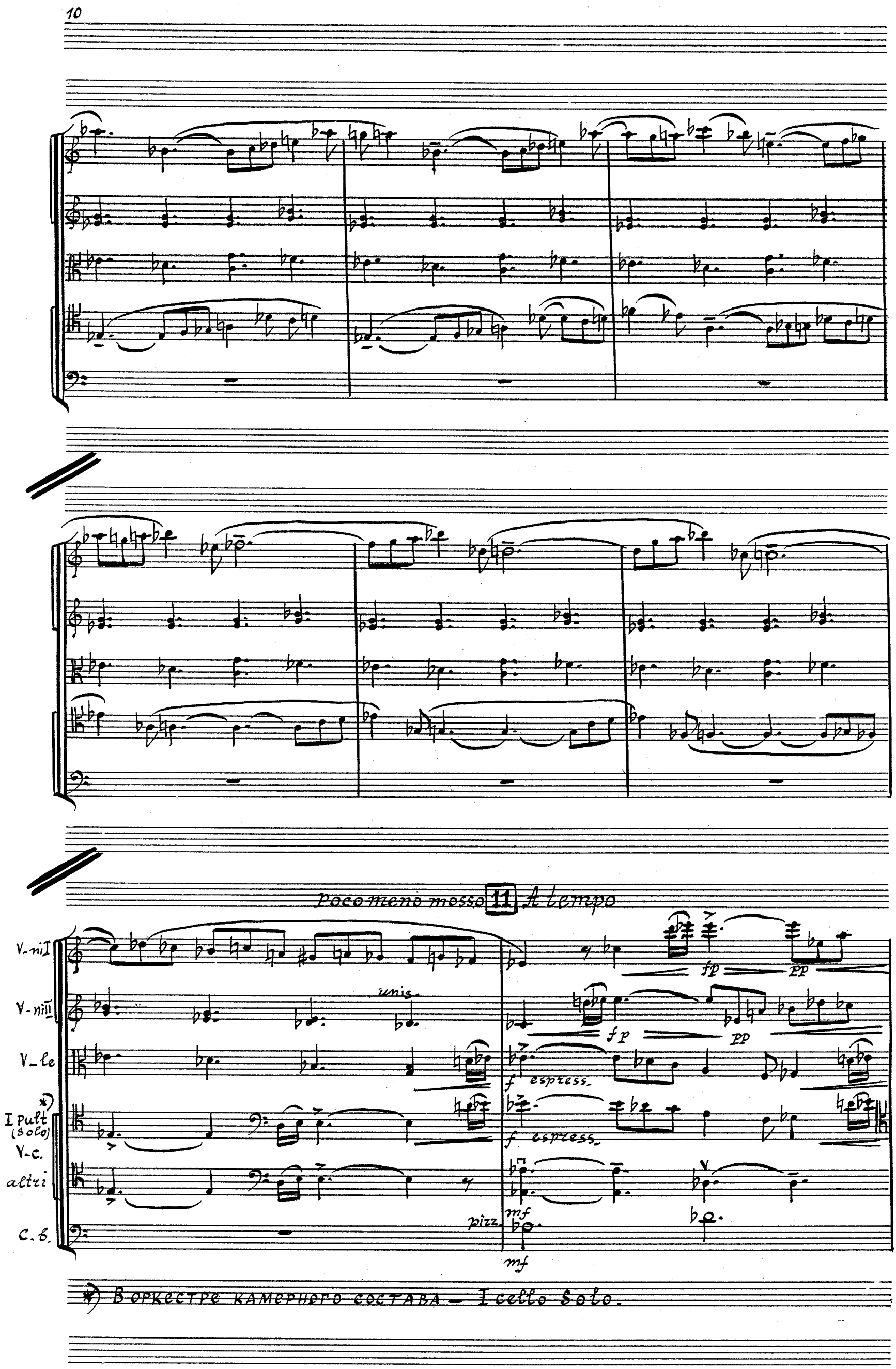


*) В оркестре камерного состава — I cello Solo.

f pp

fp pp

f

f

arco

12

I Pult *)
V-ni I
altzi

I Pult *)
V-ni II
altzi

V-le

I Pult *)
V-c.
altzi

C-b.

#espres. molto

#esp. molto

ff espr. molto

(div.) (unis.)

ff espr. molto

sf

(div.) (unis.)

zsf

f

f

sf

sf

(div.) (unis.)

(div.)

*) В оркестре камерного состава — I V-no Solo (I); I V-no Solo (II); I Cello-Solo.

(unis.)

poco 13 agitato

(Col tutti) (unis.)

(Col tutti unis.

(Col tutti)

(Col tutti)

(Col tutti)

(Col tutti)

V-ni I tutti

V-ni II tutti

V-le

V-c. tutti

C-b.

ККФ. Зак. 326. Тир. 160 000.

14

sim.

15

ККФ. Зак. 326. Тир. 160 000.

16 poco allarg. Meno mosso

Pesante Tempo I°. (agitato)

espress.

espress.

espress.

espress.

17

marc. molto

marc. molto

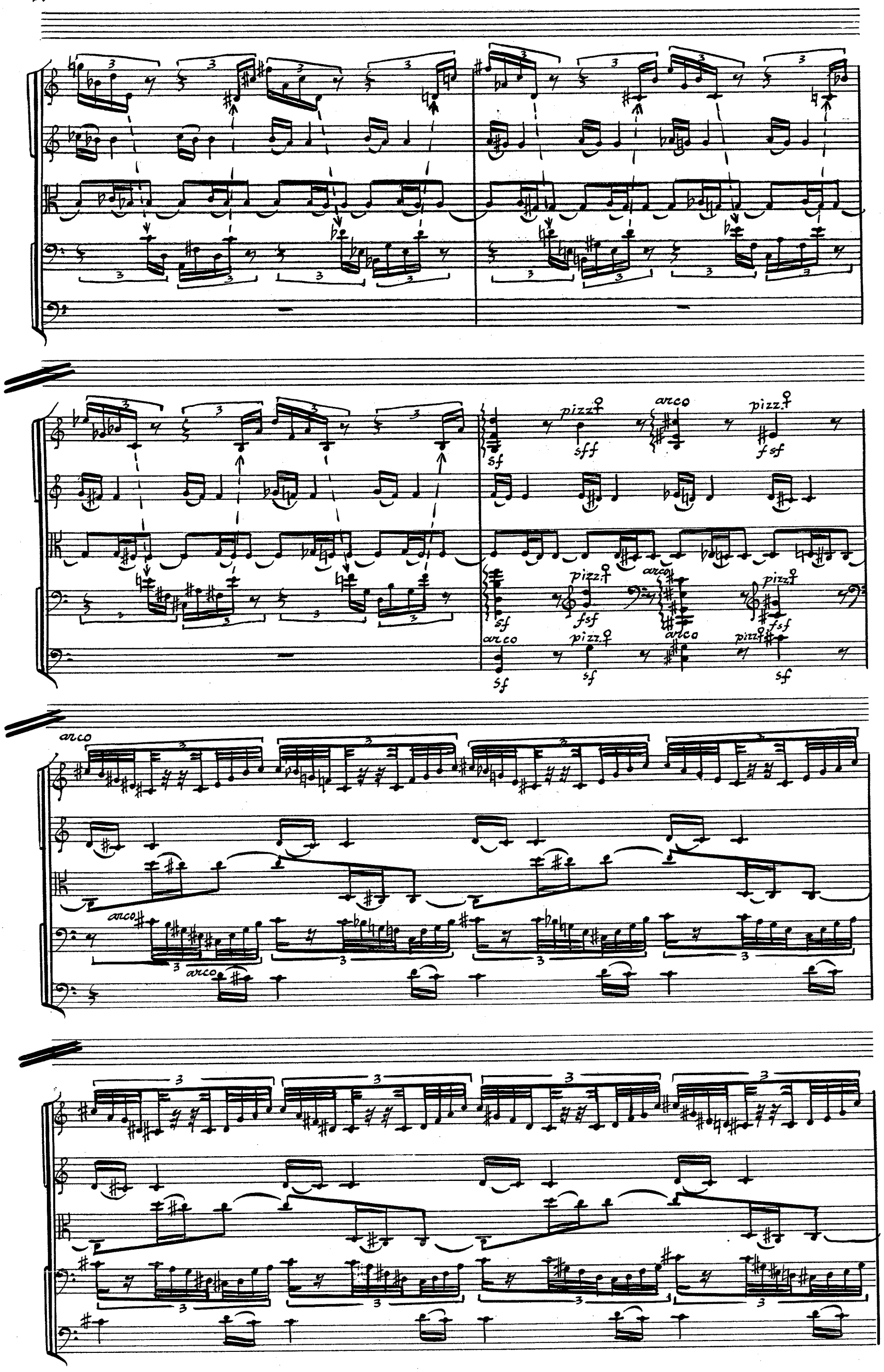


ККФ. Зак. 326. Тир. 160 000.

18 Pesante

poco tranquillo

ten.

Sostenuto (tranquillo molto)

I Solo

(div.)

unis.

tutti

pp

più lento

20 Tempo I

unis.

tutti

pp

unis-

div.

(tutti)

pp

(tutti) pizz. (nondiv.)

p

tutti

pp

tutti

pp

unis

(tutti)

pp

pizz.

p

(tutti)

pp

arco

pp

(tutti)

arco

p

ККФ. Зак. 326. Тир. 160 000.

rallent.. ten..

mf

21 Meno mosso

espress.

espress.

8 8

8 8

Sostenuto espress.

ISolo pp

ISolo pp espress

ISolo pp espress.

non div.

non div.

ritenuto molto

tutti

22 Mesto

d.=d.

tutti

tutti

(non div.)

sempre pianissimo

sempre pianissimo

ККФ. Зак. 326. Тир. 160 000.

23

ten.

ten.

non div.

(non div.)

non div.

poco a poco ritenuto

non vibr.

ppp non vibr.

ppp

non vibr.

PP non vibr.

PP non vibr.

PP

ppp morendo

ppp morendo

ppp morendo

ppp morendo

ppp morendo

Fine.